Forêts et cultures du thé au Xishuangbanna

9 jours / 8 nuits · Jinghong – Mengsong – Bulangshan – Menghai – Manwa – Jinghong

Des rives du Lancang aux villages de montagne, ce voyage de neuf jours associe forêts tropicales, promenades, artisanat et vie locale. Le thé pu'er reste le fil conducteur des rencontres, sans occuper chaque instant : randonnée avec un connaisseur de la forêt, vannerie, cuisine et découverte de Manwa donnent au parcours un rythme varié. Trois nuits à Mengsong et deux à Manwa laissent du temps pour les échanges avec les familles akha et bulang.

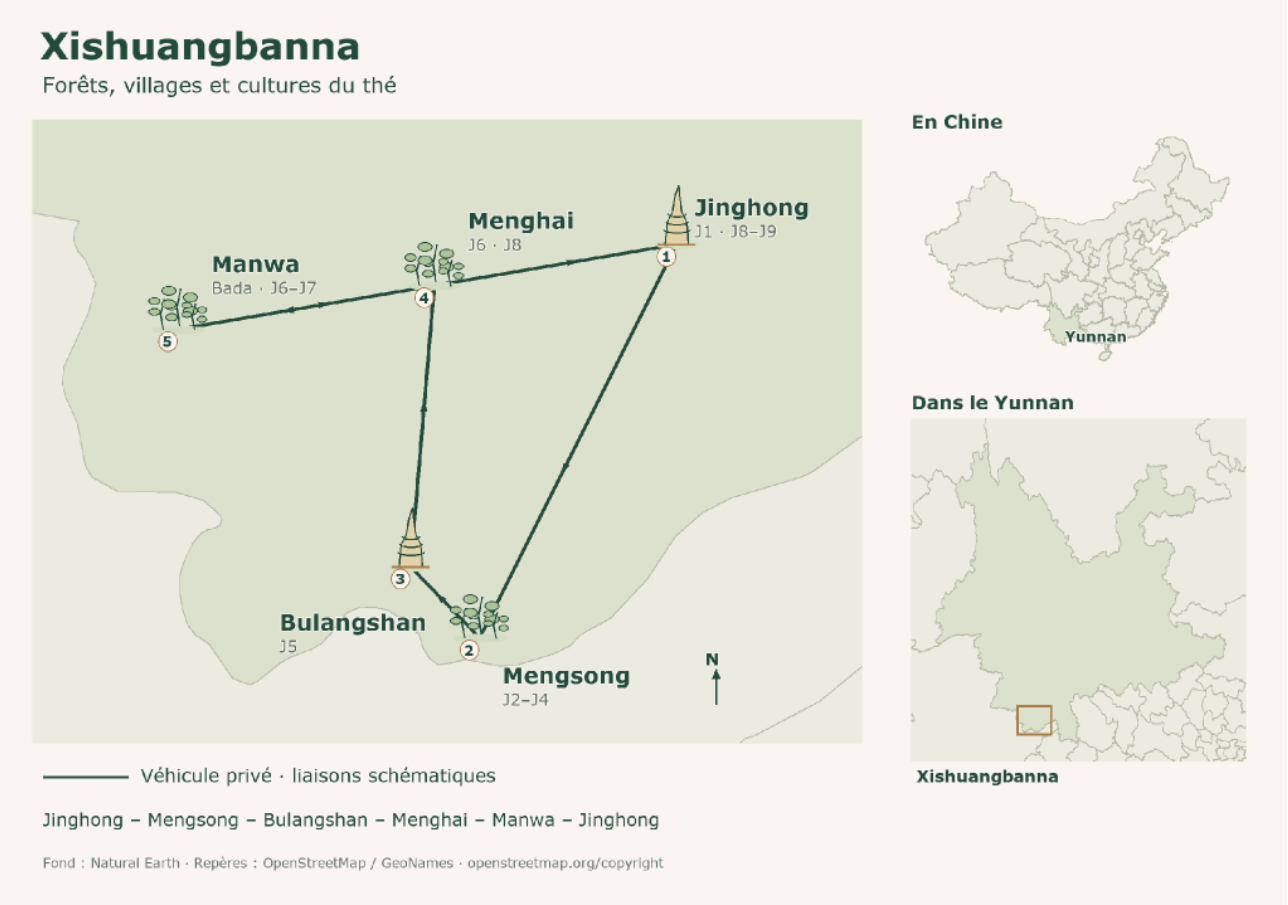

Jour 1 – Arrivée à Jinghong

À l'aéroport international de Gasa, retrouvez votre guide anglophone, également artisan du thé. Un transfert d'environ quinze minutes vous conduit à votre hôtel en bord de rivière, au cœur de Jinghong. Promenez-vous le long du Lancang, le haut Mékong, puis découvrez les thés des anciennes montagnes de Yibang lors d'une dégustation. En soirée, partagez un barbecue dai dans une rue gourmande et, selon votre énergie, flânez au marché de nuit Starlight. Le spectacle New Dai Show, consacré aux cultures des minorités du Xishuangbanna, constitue une autre possibilité de soirée. Nuit au Hidden Holiday Inn, à Jinghong.



Jour 2 – Vers les montagnes de Mengsong

La matinée commence au Musée des minorités du Xishuangbanna. Après un déjeuner champêtre à Dongfeng, découvrez les temples theravāda de Menglong. La route traverse ensuite plantations d'hévéas et paysages forestiers pour rejoindre les anciennes montagnes de théiers de Mengsong. Chez Alan, votre hôte akha, dînez dans une maison traditionnelle sur pilotis et observez la fixation des feuilles de thé au wok, une étape essentielle de leur transformation. Nuit au Songda Lodge, à Mengsong.





Jour 3 – Fabriquer son thé à la main

Avec Alan, cueillez de jeunes feuilles sous la canopée tropicale et découvrez les gestes de fabrication du thé. Une pause pique-nique permet de goûter des préparations aux feuilles de thé. Vous regagnez l'atelier en triporteur avec la récolte du matin, puis suivez les étapes de transformation, du flétrissage au séchage au soleil. Après le dîner, poursuivez l'apprentissage de la chauffe au wok, du roulage et de l'emballage avec vos hôtes. Deuxième nuit au Songda Lodge.







Jour 4 – Savoirs de la forêt et veillée au village

Partez observer les oiseaux et marcher dans la forêt avec Atu, ancien chasseur devenu défenseur de la nature. Il vous présente neuf espèces de rotin importantes dans la vie locale, dont certaines étaient autrefois réservées à la royauté dai. Récoltez des légumes sauvages pour le dîner. Après le déjeuner, une dégustation permet de comparer votre thé fait main à d'autres productions locales. Le soir, participez à la préparation d'un repas autour du feu, écoutez la flûte traditionnelle et partagez une veillée avec vos hôtes, avec une possibilité de karaoké au village, en option à régler sur place. Troisième nuit au Songda Lodge.




Jour 5 – Vannerie traditionnelle et Bulangshan

Après un brunch akha, un maître artisan vous initie au travail du bambou et du rotin : vous façonnez votre propre objet. Vous prenez ensuite congé de vos hôtes et rejoignez les montagnes de Bulangshan. En compagnie de Sanmei, votre hôte bulang, visitez le temple ancien de Laoman'e et échangez avec les moines sur la place du thé dans leur pratique. Une dégustation vous fait découvrir les deux caractères emblématiques des thés de Laoman'e, doux et amer. Nuit au Dayi Estate.

Jour 6 – Montagnes de thé de Bada et village de Manwa

Une courte promenade vous mène parmi de vastes jardins de thé contemporains. Après le déjeuner à Menghai, rejoignez Manwa et un atelier familial installé entre théiers et rizières. Découvrez le monastère de l'Éléphant blanc, un bois sacré de banians et un ancien puits qui désaltère les passants depuis des générations. De retour à l'atelier, Yan vous raconte son parcours et son travail. Le dîner parmi les jardins de thé se prolonge au fil des récits de ses voyages en montagne. Nuit au Manwa Lodge.



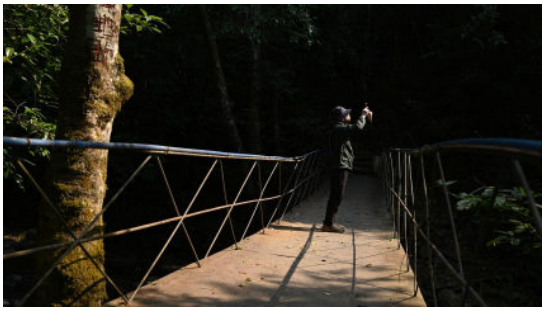
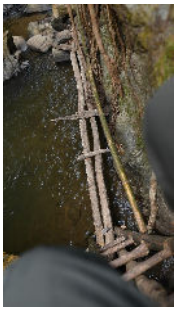

Jour 7 – Marche dans les cours d'eau et rencontres à Manwa

Explorez un vallon étroit et verdoyant, jalonné de cascades, en suivant un ruisseau peu profond au lit de galets. La marche comporte des passages dans l'eau. Au pique-nique, partagez les thés de Menghai avec une famille bulang. Rejoignez ensuite un village voisin pour découvrir la chauffe des feuilles sur un foyer ouvert et l'infusion dans des pots en terre. Deuxième nuit au Manwa Lodge.


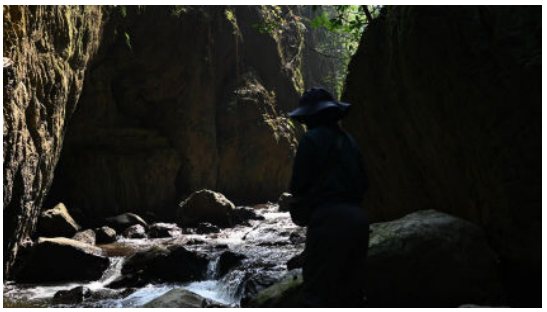

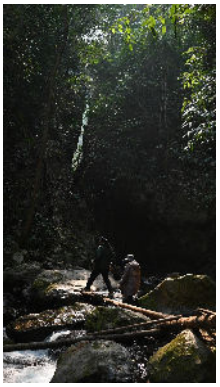
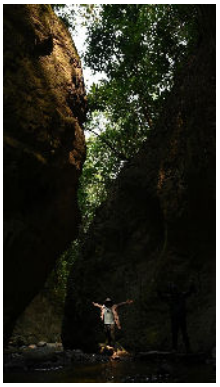
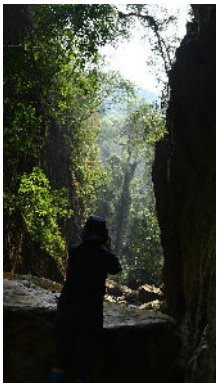



Jour 8 – Manufacture Dayi et retour à Jinghong

La matinée est consacrée à la manufacture de thé Dayi, connue pour ses galettes de pu'er cru et fermenté. Avec les techniciens, découvrez les ateliers, leurs bâtiments historiques et l'articulation entre savoir-faire et mécanisation. De retour à Jinghong, une dégustation comparative rapproche thés à petites et grandes feuilles, pu'er cru — sheng — et fermenté — shu. Un dîner d'adieu dans un café ou autour d'un barbecue clôt cette journée. Nuit à Jinghong.

Jour 9 – Départ de Jinghong

Profitez d'un dernier temps libre pour marcher au bord du fleuve ou choisir quelques souvenirs, avant le transfert à l'aéroport ou à la gare. Vous repartez avec les saveurs du thé et le souvenir des paysages, des ateliers et des rencontres qui ont rythmé ces neuf jours. Aucune nuitée n'est prévue ce dernier jour.

Les huit nuits du circuit

Jinghong — une nuit au Hidden Holiday Inn à l'arrivée, puis une nuit à Jinghong au retour. Le premier hébergement est situé au cœur de la ville, près du fleuve Lancang. Le nom de l'hébergement de la dernière nuit sera précisé dans la proposition personnalisée.

Mengsong — trois nuits au Songda Lodge, pension tenue par une famille akha au cœur du village. Ce séjour permet de découvrir les jardins de thé et les savoir-faire locaux sans changer d'hébergement chaque soir.

Dayi Estate — une nuit après les visites de Bulangshan.

Manwa Lodge — deux nuits à Manwa. Le séjour s'organise autour de l'atelier familial, des jardins de thé et des rizières, avec une journée consacrée au vallon et aux villages voisins.

Le rythme du voyage

L'itinéraire suit le rythme des communautés et les conditions naturelles. Les marches et l'ordre des visites peuvent être adaptés à la météo, à l'état des chemins et aux accès locaux. La journée à Manwa comporte une marche dans un ruisseau : le parcours s'adapte aux conditions du jour. Les dégustations et ateliers sont intégrés aux rencontres avec les habitants.

Votre aventure en Chine avec

Tarifs par personne en chambre partagée à deux

2 personnes : 1 638 € par personne

4 personnes : 1 075 € par personne

6 personnes : 925 € par personne

Acompte à la réservation : 50 % du montant du voyage, par virement ou carte bancaire.

Solde trois semaines avant le départ, par virement ou carte bancaire.

Ce tarif comprend :

- Huit nuits dans les hébergements du programme, avec petits-déjeuners
- Tous les transferts en véhicule privé prévus au programme, dont les transferts d'arrivée et de départ
- Entrées et activités mentionnées au programme, hors activités explicitement proposées en option
- Guide anglophone spécialiste du thé du jour 1 au jour 8
- Assistance 24 h/24 de notre équipe à Kunming et garanties de notre agence française

---

Ce tarif ne comprend pas :

- Dépenses personnelles et activités non mentionnées au programme
- Repas autres que les petits-déjeuners et boissons, sauf indication contraire
- Pourboires aux chauffeurs et aux guides
- Assurance voyage personnelle et éventuels frais de visa
- Vols internationaux et domestiques, et billets de train pour rejoindre ou quitter Jinghong

---

Programme proposé par Antoine Herblot le 9 novembre 2026, sous réserve de légères modifications en raison de changements d'horaires ou d'annulations de compagnies aériennes, de la disponibilité des guides et des hôtels ou mauvais temps.

En Chine: Yunnan roads, 1326 South Ring Road, Kunming, Yunnan, China

En France: Voyageos, 19 rue Chateaubriand 22100 Dinan



www.china-roads.fr